

CORTE AA
ESCALA: 1:100

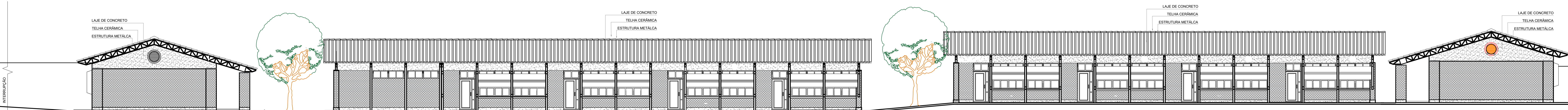

FACHADA LATERAL
ESCALA: 1:100

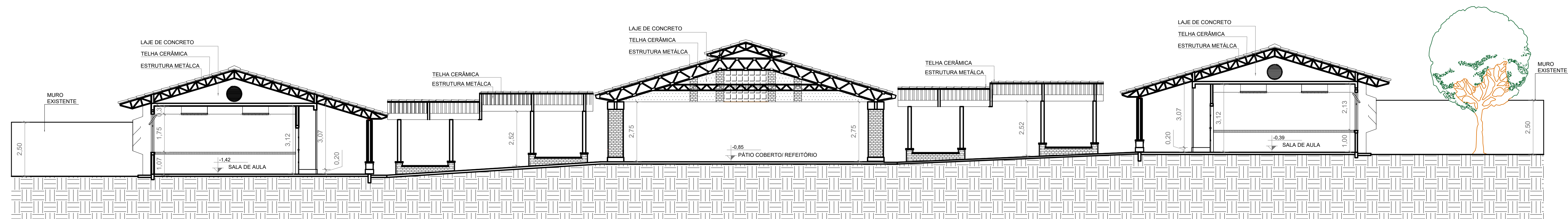

CORTE BB
ESCALA: 1:100

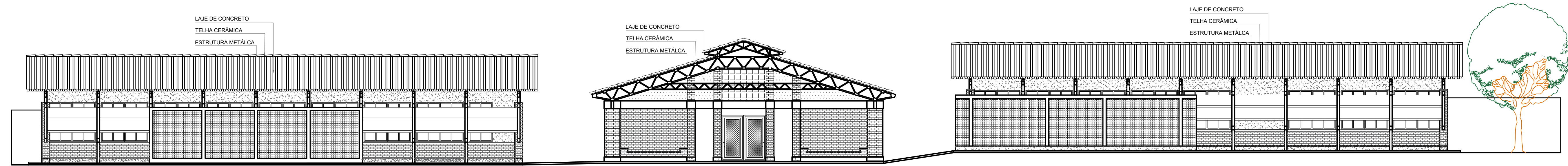

FACHADA PRINCIPAL
ESCALA: 1:100



GERÊNCIA DE PROJETOS E INFRAESTRUTURA
APROVADO
TÉCNICO RESPONSÁVEL PELA APROVAÇÃO

CEPI MARIA ROSILDA RODRIGUES
AMPLIAÇÃO E REFORMA

ENDEREÇO
RUA 7-D, ESQUINA COM RUA 19-D S/N SETOR GARAVELO - APARECIDA DE GOIÂNIA - GO

ÁREA DO TERRENO	ÁREA EXISTENTE	ÁREA DE REFORMA	ÁREA A DEMOLIR	ÁREA TOTAL A CONSTRUIR	ÁREA TOTAL
8.179,52M ²	3.864,57M ²	3.862,82M ²	1,75M ²	346,83M ²	4.209,65M ²

AUTOR: SILAS PRES DE OLIVEIRA FILHO | CAU: 0041348263

RT DA OBRA:

PROPRIETÁRIO: SECRETARIA DE ESTADO DA EDUCAÇÃO CNPJ: 01.408.705/0001-20
PREPOSTO: SABRINA SILVA VIEIRA VALENTE CPF: 041.530.091-64

ARQUITETURA

TIPO DE PROJETO

CORTES E FACHADAS - Esc: 1/100

ASSUNTO:

DATA: JANEIRO/2024 ESCALA: INDICADA REVISÃO: 000 Nº PARTIAL: 1

REV	DATA	DESCRIÇÃO	VISTO

16/17
FOLHA